25 K.R.Ş
Walt Disney
Miki mavs
YENİ
YAVRUKURT
YAYINLARI

# Miki Mavs

**Haftalık Çocuk Mecmuası**
SAYI: 7
**Cumartesi günleri çıkar**

**Fiatı: 25 Kuruş**
**Yıllığı: 12 Lira**
**Altı aylığı: 6 Lira**

6/10/1953

Sahibi ve Umum Neşriyat Müdürü:
**VECDİ BENDERLİ**

**Sekreter:**
**Fahrettin Tatari**

**Bu sayıyı hazırlayan ressamlar:**

ORHAN YUMNU
OSMAN FİLİZ
KÂMURAN ÖZBERK
SUAVİ SUALP
GAZANFER
ŞAHAP AYHAN
YAVUZ BAKAN
Gazanfer KARACEHENNEM
ŞİNASİ BAŞTÜRK
MISTIK
OĞUZ
SUAT YALAZ
ATİLLÂ BAYRAKTAR
ORHAN ENER
DENİZHAN ÖNER
İSMET KIRDAR
TEOMAN ŞAKAR
YILMAZ KARACA
AKİL GONCA
SEVİNÇ GÖRKER
DOĞAN OĞUZYER
SİNAN

★

**Baskı ve dizgi:**
**EKİCİGİL MATBAASI**
**ADRES:**
**İst. Cağaloğlu Nuruosmaniye Cad. No. [illegible] Tel: [illegible]**

★

★

**KAPAK KLİŞE:**
Güven Klişe Atölyesi

★

**RENK: Apa Ofset**

★

**Bu mecmua bir Yavrukurt yayınıdır.**


# Ayşın peri

**(Geçen sayıdan devam)**

No: 7 **Çeviren: ÖZ-AY**

lemek şöyle dursun kirletiyorlardı bile.

Birgün halkın korktuğu başına geldi. Bütün periler ortadan kayboluverdi.

Ayşın Peri yerin dibine indi; dar koridorlardan geçerek duvarları pırıl pırıl yanan bir mağaraya kadar yürüdü. Mağranın derinliklerinde altın bir taht üzerinde kocaman bir dev oturuyordu. Periyi görünce ayağa kalktı. Ona doğru ilerledi.

— Mağarama hoş geldin güzel peri, dedi. Buralara şeref verdin. Kısa bir müddet misafirim olur musun?

Ayşın peri dev'in bu teklifini kabul etti. Bir zaman sonra da güzel güzel periyle, koca devin evlendikleri duyuldu.

Bir sene sonra bunların bir de oğlu dünyaya gelmişti.

Binlerce yıl bu mağarada hayat sürdükten sonra birgün insan sesiyle karışık bir takım gürültüler duyuldu. Hemen yakınlarında bir tünel kazılıyordu.

Koca dev:

— Daha aşağılara inelim diye kükredi. Yakınımda insanları görmeye tahammül edemem.

Güzel peri:

— Ben de öyle, diye ilâve etti.

Oğulları Şemsin bu konuşmaları dikkatle dinledikten sonra:

— Anneciğim ve babacığım, dedi. Sizi takibetmek vazifemizdir. Fakat ne olur kızkardeşimle bana müsaade edin de yer yüzüne çıkalım. Annemin orası hakkında anlattıklarını, oradaki çağlıyarak akan suların, çiçekli tarlaların, gölgeli ormanların, parlak güneş ışığının methini işittikçe meraktan çatlıyor oraların güzelliklerine hayran kalıyoruz.

— Kıymetli yavrularımız, diye cevap verdiler.

Ayşın peri ve koca dev:

Yer yüzüne çıkmanızda bir mahzur görmüyoruz. Fakat, sizden istediğimiz birşey var: O da daima bizimle münasebette bulunmanızdır. Sık sık bizim ya-

**(Devamı haftaya)**

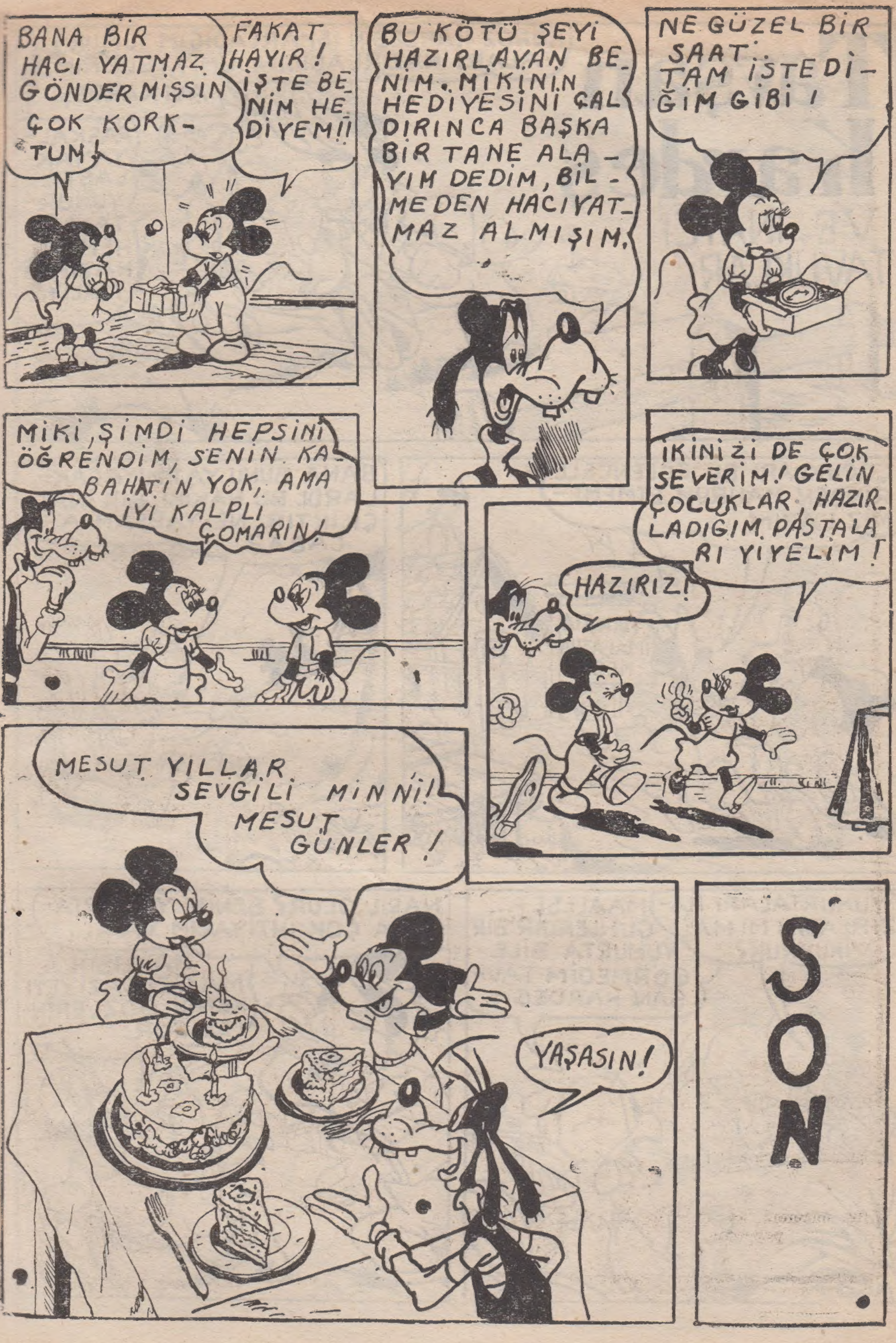
BANA BİR HACI YATMAZ GÖNDERMİŞSİN ÇOK KORKTUM!
FAKAT HAYIR! İŞTE BENİM HEDİYEM!!
BU KÖTÜ ŞEYİ HAZIRLAYAN BENİM. MİKİNİN HEDİYESİNİ ÇALDIRINCA BAŞKA BİR TANE ALAYIM DEDİM, BİLMEDEN HACIYATMAZ ALMIŞIM.
NE GÜZEL BİR SAAT. TAM İSTEDİĞİM GİBİ!
MİKİ, ŞİMDİ HEPSİNİ ÖĞRENDİM, SENİN KABAHATİN YOK, AMA İYİ KALPLİ ÇOMARIN!
İKİNİZİ DE ÇOK SEVERİM! GELİN ÇOCUKLAR HAZIRLADIĞIM PASTALARI YİYELİM!
HAZIRIZ!
MESUT YILLAR SEVGİLİ MİNNİ! MESUT GÜNLER!
YAŞASIN!
SON

Tavşan Kardeş
VE İNATÇI TAVUKLAR
HOROZ KARDEŞİN ISMARLADIĞIM YUMURTALARI HAZIRLADIĞINI ÜMİT EDERİM AYI KARDEŞ.
PASKALYA YAKLAŞTI. YUMURTALARI HEMEN HAZIRLAMALIYIZ.
ÇOCUKLARI BU EĞLENCELERİNDEN MAHRUM ETMEMEMİZ LÂZIM.
YUMURTA İMÂLATHANESİ
BANA BUNU YAPMIYACAKLARDI. BU HAKİKİ BİR İNATÇILIKTIR! NE YAPSAM ACABA?
YUMURTALARI HAZIRLADIN MI MAVİKUYRUK?
MAALESEF... GÜNLERDİR BİR YUMURTA BİLE GÖRMEDİM TAVŞAN KARDEŞ.
NASIL OLUR? BENİM YUMURTALARA ÇOK İHTİYACIM VAR.
HAKLISIN AMA GEL VAZİYETİ KENDİ GÖZLERİNLE GÖR.

BAK!
BU NE? TAVUKLARIN YUMURTA YAPMAKTAN BAŞKA HERŞEYİ YAPIYORLAR
YARIN PASKALYA OLDUĞUNU BİLMİYORMUSUN MAVİKUYRUK?
BİLİYORUM
YA SİZ? ÇOCUKLARIN YUMURTA ALAMIYACAKLARI İÇİN ÜZULECEKLERİNİ..DÜŞÜNÜN.
ONU BİLİYORUZ.
ŞAYET MAVİKUYRUK BU DEVEKUŞU YUMURTASINI GETİRMESEYDİ İSTEDİĞİN KADAR YUMURTA YAPARDIK.
YA?!.
NEDEN BÖYLE YAPTIN MAVİKUYRUK
BU ÖRNEĞİN BÜYÜK YUMURTA İMALİ İÇİN İŞE YARAYACAĞINI DÜŞÜNMÜŞTÜM DE...

TAVUKLARIN YUMURTLA-YACAKLARI VAKİT, MUAZZAM BİR BÜYÜKLÜKTE YUMURT-LAYABİLECEKLERİNİ DÜŞ-ÜNMÜŞDÜM SEMERE VER-MEDİ.
ELBETTE VERMEZ. BU UCUBEYİ GETİR-DİĞİN DAKİKADAN İTİBAREN İMALÂTA HEPİMİZ SON VERDİK...
BİZE HAKARETTİR BU.
TAVUKLARININ YENİDEN YUMURT-LAMALARI. BİRŞEYLER YAPMAN LÂZIM MAVİKUYRUK!?.
SEN BİR A-KIL ÖĞRET.
DEVEKUŞU YU-MURTASINI AT. EN ÇOK YU-MURTLAYA-CAK TAVUĞA MÜ-KÂFAT VADET. TEKRAR İMA-LÂTA BAŞ-LARLAR.
TEKRAR BAŞLASALAR BİLE SANA İS-TEDİĞİN KADAR YUMURTA TEMİN EDE-BİLEMİYECEĞİM. ÇOK GEÇ KALINDI TAV-ŞAN KARDEŞ.
BİLİ YORUM
DOLAŞARAK LÂZIM OLAN MİK-TARI TEDARİK EDEBİLİRİZ. ŞİMDİLİK ALLAHAISMARLADIK.
GÜLE GÜLE.

İLK OLARAK GAGASAKAL'A GİDİP MEVCUT BÜTÜN YUMURTALARINI SATIN ALIRIZ!
VAKİT KAYBETMEYİN ÇOCUKLAR!......
MEMLEKET VE CİVARINDAKİ BÜTÜN YUMURTALARI SATIN ALDIM.
BU YUMURTALARI NEREDEN TOPLADIN KAYTANBIYIK?
BİRAZ BURDAN, BİRAZ ORDAN.
YUMURTA TASFİYE SATIŞI
MAVİKUYRUĞUN TAVUKLARININ GREV YAPTIKLARINI ÖĞRENİNCE YUMURTALARIN PAHALILAŞACAĞINI DÜŞÜNEREK MEVCUT BÜTÜN YUMURTALARI TOPLADIM.
HEPSİNİ SATIN ALIYORUM. NE İSTİYORSUN?
DÜZÜNESİNE SADECE 10 LİRACIK!
FELÂKET
NEE?
BU HAKİKİ BİR HIRSIZLIKTIR. SATIN ALMIYACAĞIM.
İSTER AL İSTER ALMA. FAKAT YUMURTA GETİRMEĞİ VADETTİĞİN ÇOCUKLARI DÜŞÜN!

GİDELİM TAVŞAN KARDEŞ! YUMURTA BULABİLECEĞİMİZ BİR YER BİLİYORUM.
HAH HA!...
BOŞUNA VAKİT KAYBEDİYORSUNUZ! BÜTÜN MINTIKANIN YUMURTALARINI SATIN ALDIM. FİATLAR YÜKSELMEDEN BUNLARI BENDEN ALIN, YOKSA PİŞMAN OLURSUNUZ.
SENDE İŞ YOK KAYTAN-BIYIK.
HIMM. AYI HAKİKATEN YUMURTA BULUNAN BİR YER BİLİYOR MU?
ELBETTE Kİ HAYIR!
FAKAT BELKİ DE...
DAHA SONRA..
CESARET TAVŞAN KARDEŞ. İŞTE VARDIK.
ÜMİT EDERİM!
TAVUKLARIN BU KADAR YÜKSEKTE YUMURTLAYACAKLARINI HİÇ DÜŞÜNMEMİŞTİM!
BURADA TAVUK YOK Kİ.
BURADA KARTAL YUVASI VAR.
NEEEE?

İŞTE YUMURTALAR.
FAKAT ONLARI ALAMAYIZ.
HEM DE KARTALIN ALTINDA DURUYOR.
NEDEN? KARTAL BAŞKALARINI YUMURTLAR.
AH
KAÇ. SENİ TAKİP EDİYORUM. DURMA!
ARTIK DUR! KARTAL TAKİP ETMİYOR; GERİ DÖNDÜ.
BURNUM MAHVOLDU!
MUHAFAZA ETTİĞİ YUMURTALAR ALTIN İMİŞ GİBİ TİTİZLİKLE KORUYOR. OF BURNUM.
ONUN İÇİN ALTINDAN DA KIYMETLİ...

YUMURTA BULABİLECEĞİMİZ BAŞKA BİR YER DAHA BİLİYORUM. YÜRÜ!
KARTAL YUMURTASI DEĞİL YA?!.
HAYIR. YUMURTALARI ALMAK KOLAY OLACAK.
İŞTE BAHSETTİĞİM YUMURTALAR!
ÖRDEK YUMURTALARI! BUNLARI DA ALAMAYIZ.
NEDEN? ÖRDEK FARKINA BİLE VARMAZ KORKMA.
DİKKAT!
AAAAAH!
GÜÜM
İMDAT! UZAKLAŞTIR BUNU...

ARTIK ARAMADAN VAZGEÇTİM YUMURTALARI ... MAK ÇOK TEHLİKELİ OLUYOR.
HEM ÖRDEK YUMURTALARI BİR İŞE YARAMAZDI Kİ!
TAVUK YUMURTASINA İHTİYACIMIZ VAR. VE BUNLARIN DEPOSU DA KAYTANBIYIĞIN ELİNDE!
AMA DÜZİNESİNE 10 LİRA ÖDEMEK İÇİN MİLYONER OLMAK LÂZIM.
HEY! AKLIMA BİR FİKİR GELDİ!
KAYTANBIYIĞI FİATLARI İNDİRMEĞE MECBUR EDECEĞİM.
KAYTANBIYIK YUMURTALARI KENDİNE DAHİ SATSA FİATLARI İNDİRMEZ. HAYALE KAPILMA!.
KIRILIR DİKKAT
BU KASA PLÂNIMIZI TATBİK ETMEK İÇİN BİZE YARDIM EDECEK!
HAA?
BEN BOYA MALZEMESİ BULUNCAYA KADAR, SEN DE EVE KOŞUP EL ARABASINI AL!
EL ARASIYLA YUMURTALARIN ALÂKASI NE?

DÜŞÜNME. SANA SÖYLEDİĞİMİ YAP!
PEKALÂ! AMA BİRŞEY ANLAYAMIYORUM.
BİR KAÇ DAKİKA SONRA...
EL ARABASINI GETİRDİM.
YUMURTA
GÜZEL! BU KASAYI YÜKLEMEME YARDIM ET AYIKARDEŞ!
HIM! BUNU YANLIZDA TAŞIYABİLİRİM. ÇÜNKÜ BOŞ!
YUMURTA
BİZİM BU KASA İLE GEÇTİĞİMİZİ GÖRÜNCE KAYTANBIYIK NE YAPACAK, SEYRET.
BİLMECE GİBİ KONUŞUYORSUN.
YUMURTA
DEMEK YUMURTALARIMI ALMAK İÇİN GERİ DÖNDÜNÜZ!
ALDANIYORSUN. ARTIK ONLARA İHTİYACIMIZ YOK KAYTANBIYIK.
YUMURTA TASFİYE SATIŞI
YUMURTA

BENDE BİR KASA VAR.
YUMURTA
O KADAR ÇOK YUMURTA VAR Kİ ARABAYI DAHİ ÇEKEMİYORUM.
NELER SÖYLÜYORSUN TAVŞAN KARDEŞ KASA BİLİYORSUN Kİ BO...
YUMURTA
KIRILIR DİKKAT
AH
BÜTÜN YUMURTALARININ ELİNDE KALMASINA ÜZÜLDÜM KAYTANBIYIK.
BEKLE BİR ŞEY SÖYLEYECEĞİM.
YUMURTALARIMI ALIRSAN FİATI DÜZÜNEDE BEŞ LİRAYA İNDİRİRİM.
SATIN ALMIYACAĞIM.
ONLARI ANCAK SEN ALIRSIN. FİATI BİR LİRAYA İNDİRİYORUM.
HAYIR!

ÖDEMEK İSTEDİĞİN FİATI SEN SÖYLE BARİ. NE DURUYORSUN?
UYGUN BİR FİAT VERMEGE ÇALIŞACAĞIM.
SENİN ÖDEMİŞ OLDUĞUN FİATIN AYNISINI VERECEĞİM. KABUL MU?
PEKİ KABUL.
İŞTE PARA!
BİR KURUŞ BİLE KAZANMIYORUM.
BEN BU BOŞ KASAYI ATARKEN SEN YUMURTALARI YÜKLE AYI KARDEŞ!..
NEEE?
YUMU
BENİ KANDIRDIN. SENDE YUMURTA YOKTU.
DOĞRU AMA ŞİMDİ VAR.
BU KADAR DÖVÜNME KAYTANBIYIK. KAFANA AC
AHH!

TEBRİK EDERİM TAVŞAN KARDEŞ. GÜZEL BİR HİLE YAPTIN.
MÜHİM OLAN YUMURTALARI ALMIŞ OLMAMIZDIR.
BOYAMAK İÇİN VAKTİMİZ İNŞALLAH VARDIR!?.
BU YUMURTALARI NEREDEN ALDINIZ ÇOCUKLAR?
KAYTANBIYIK BANA YÜZ DÜZİNE SATTI MAVİKUYRUK!..
TAVŞAN KARDEŞ, SENİN MÜKÂFAT FİKRİN İŞE YARADI. TAVUKLARIM YARIŞIRCASINA YUMURTA YUMURTLUYORLAR.
GÜZEL!
KAZANAN KİM MAVİKUYRUK
HER BİRİ KAZANABİLİR. HEMEN HEMEN HEPSİ BAŞTA GİDİYORLAR.
NONOŞ
SALOŞ
MAVİŞ
ŞİRİN
FATOŞ
BU KADAR SIKI ÇALIŞTIRMAK İÇİN GÜZEL BİR MÜKÂFAT VADETTİN Mİ?
MÜSABAKANIN GALİBİ BALLI BİR PASTA KAZANACAK.

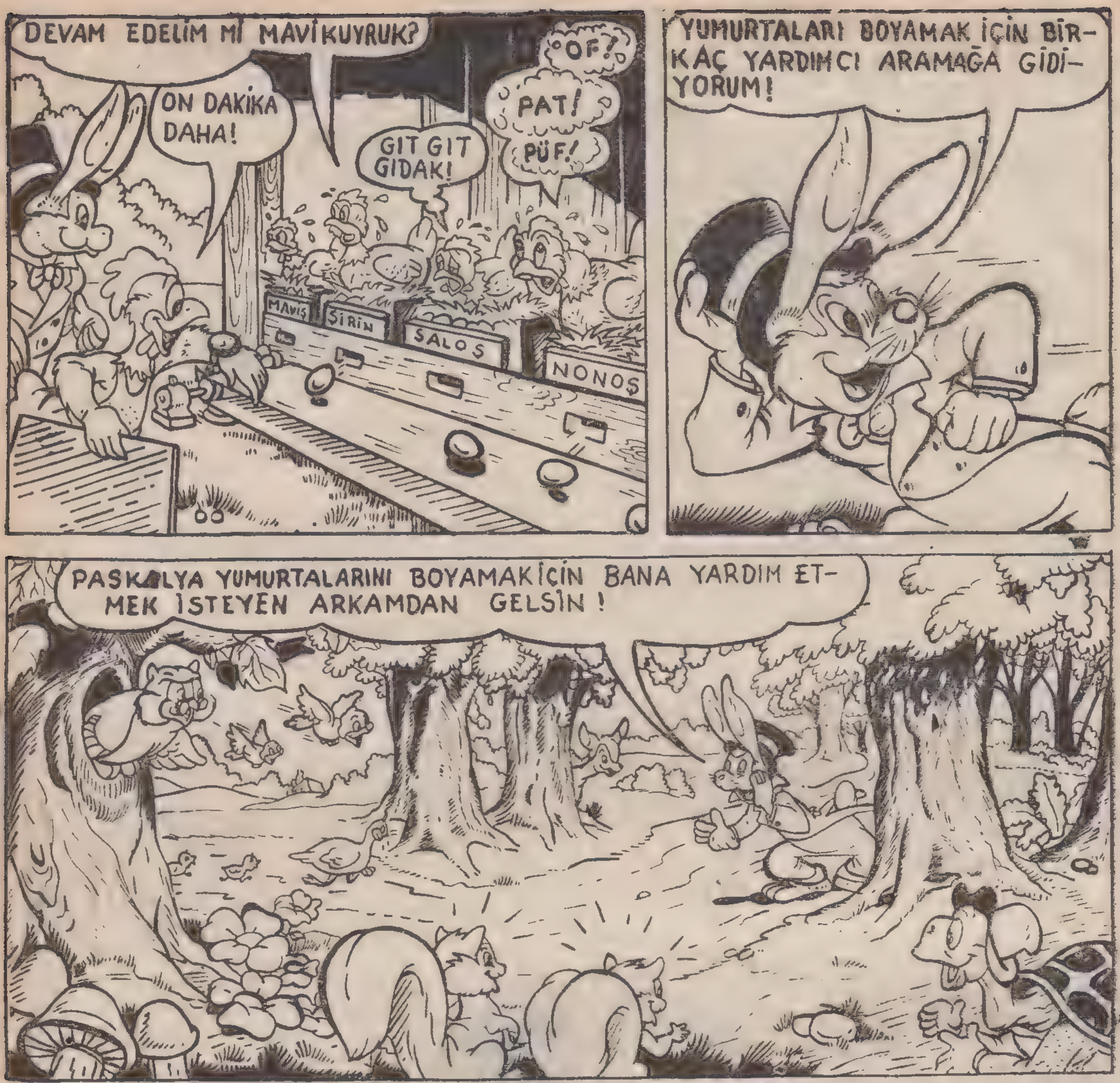
DEVAM EDELİM Mİ MAVİKUYRUK?
ON DAKİKA DAHA!
GIT GIT GIDAK!
PAT!
PÜF!
OF!
MAVİŞ
ŞİRİN
SALOŞ
NONOŞ
YUMURTALARI BOYAMAK İÇİN BİR-KAÇ YARDIMCI ARAMAĞA GİDİ-YORUM!
PASKALYA YUMURTALARINI BOYAMAKİÇİN BANA YARDIM ET-MEK İSTEYEN ARKAMDAN GELSİN!
ÇABUK OLUN! KAYBEDECEK VAKTİMİZ YOK!
SAAT BEŞ OLDU! KİM KAZANDI MAVİ KUYRUK?
DAHA HESAP YAPIYORUM!

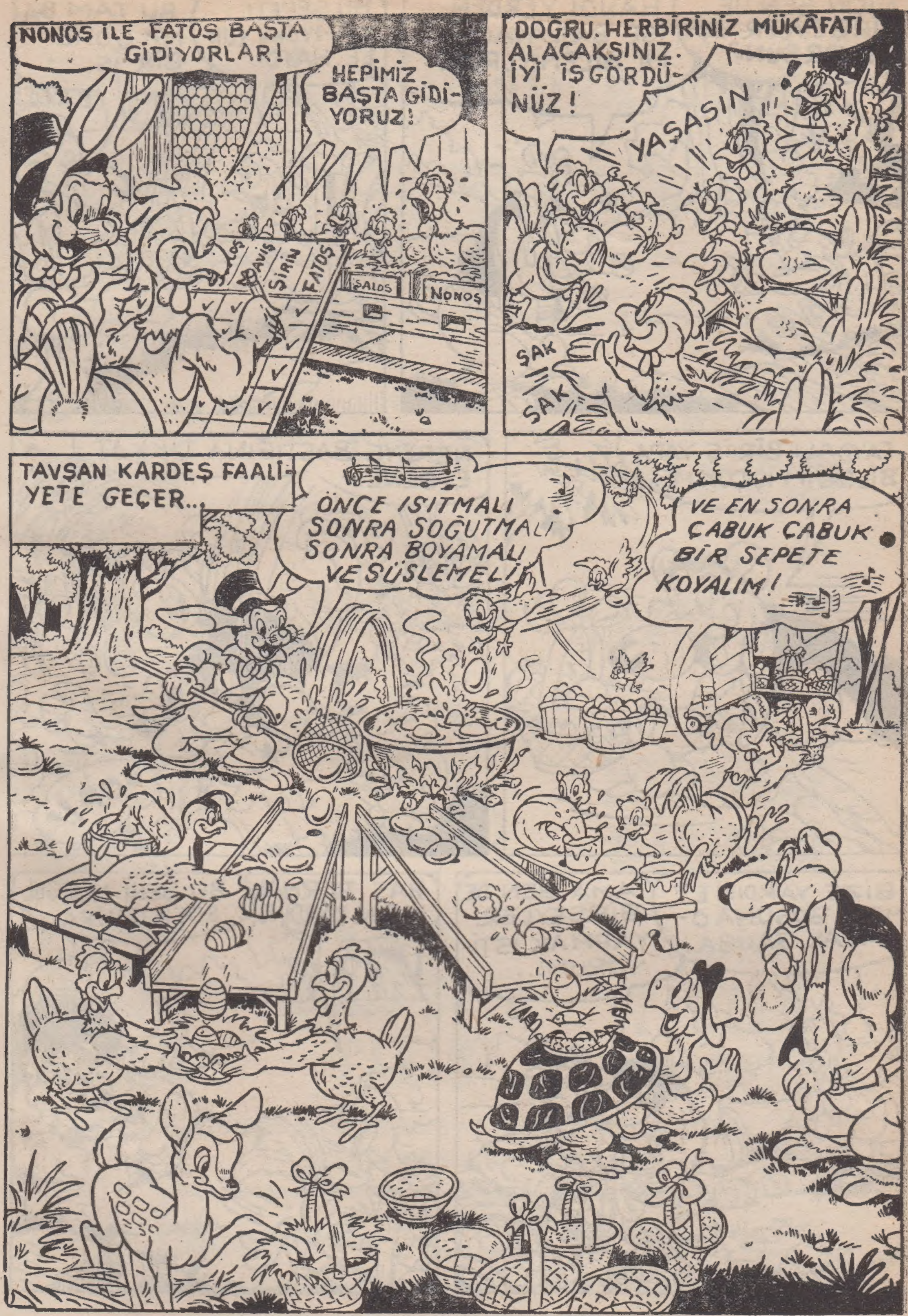
NONOS İLE FATOŞ BAŞTA GİDİYORLAR!
HEPİMİZ BAŞTA GİDİYORUZ!
DAVİS
ŞİRİN
FATOŞ
SALOS
NONOS
DOĞRU. HERBİRİNİZ MÜKÂFATI ALACAKSINIZ. İYİ İŞ GÖRDÜNÜZ!
YAŞASIN
ŞAK
SAK
TAVŞAN KARDEŞ FAALİYETE GEÇER...
ÖNCE ISITMALI SONRA SOĞUTMALI SONRA BOYAMALI VE SÜSLEMELİ
VE EN SONRA ÇABUK ÇABUK BİR SEPETE KOYALIM!

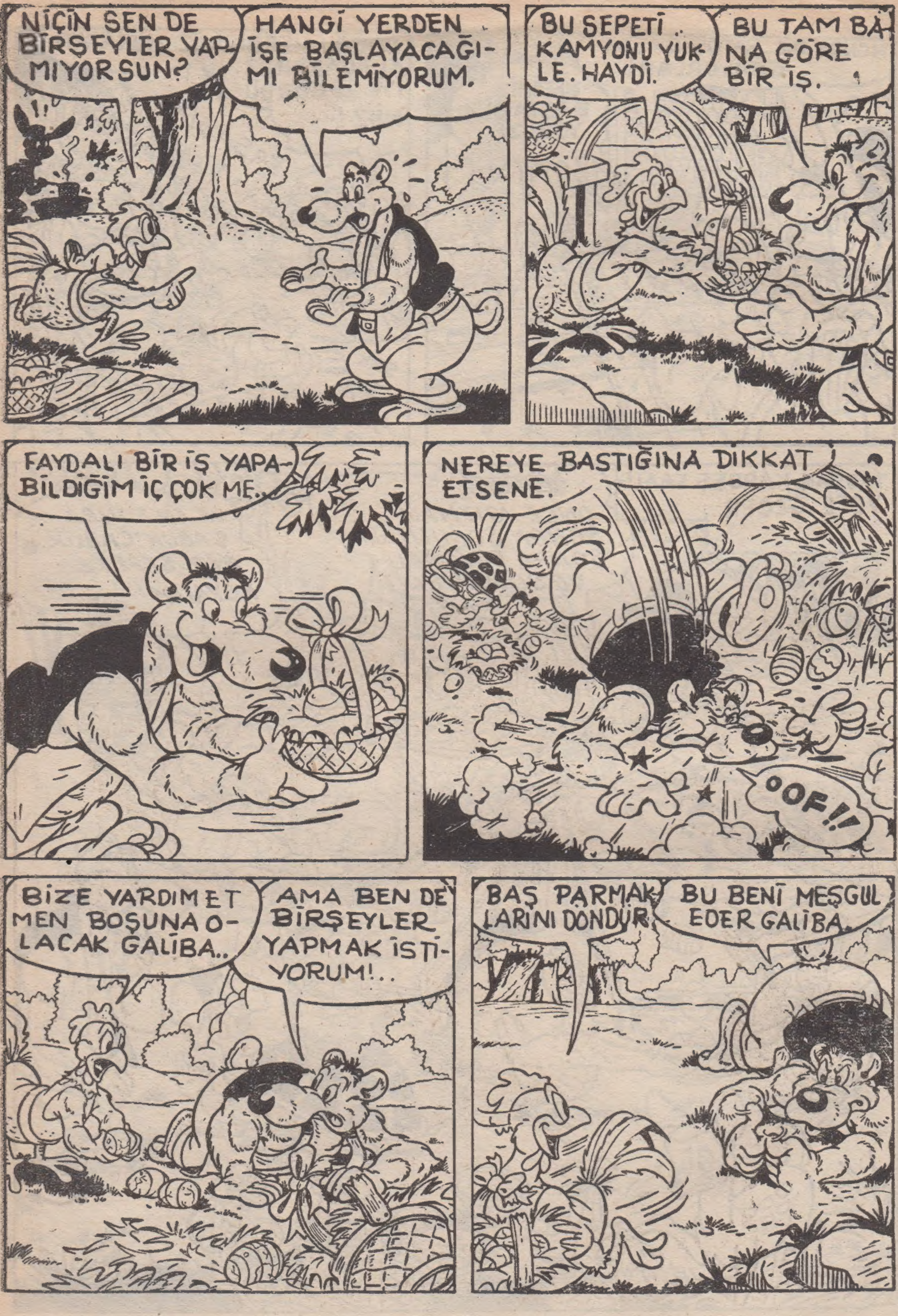


**(Devamı haftaya)**

# Büyük Müsabakamız

Miki - Mavs mecmuası okuyucuları arasında büyük bir müsabaka tertib etmiş bulunmaktadır. Bu sayıdan itibaren neşrettiğimiz müsabaka kuponlarını biriktiriniz. 12 tane olduğu zaman taahhütlü bir mektupla adresimize göndererek zengin müsabakamıza iştirak ediniz.

NEOT: Müsabaka kuponlarını gönderirken açık adresinizi yazmayı ihmal etmeyiniz.

**ÇEKİLECEK KUR'A NETİCESİNDE DERECE ALANLARA ŞU HEDİYELER DAĞITILACAKTIR:**

**Bir Büyük RADYO**

**Bir PİKAP**

**Bir GRAMOFON**

**100 adet ROMAN**

**Bir BAĞLAMA**

**Bir MANDOLIN**

**Üç ELBISELİK KUMAŞ**

**Beş MEKTEP ÇANTASI**

**Bir FOTOĞRAF MAKINESİ**

**50 adet DOLMA KALEM**

**5 adet SULU BOYA TAKIMI**

**6 aylık TARZAN ABONESİ**

**MÜSABAKAMIZA İŞTİRAK EDİNİZ. BÜTÜN HEDİYELER SİZLERİ BEKLİYOR.**

| | | |
|---|---|---|
| **Miki mavs** | MÜSABAKA KUPONU | **7** |

# Türkiyenin en güzel mecmuasıdır

Türkiyenin en çok okunan mecmuasıdır. Baştanbaşa 4 renk olarak basılan Tarzan mecmuası 3 üncü sayısında yeni bir romana başlamıştır. Baştanbaşa heyecan, macera ve tehlikelerle dolu olan bu yeni romanı tekrar tekrar okuyacaksınız.

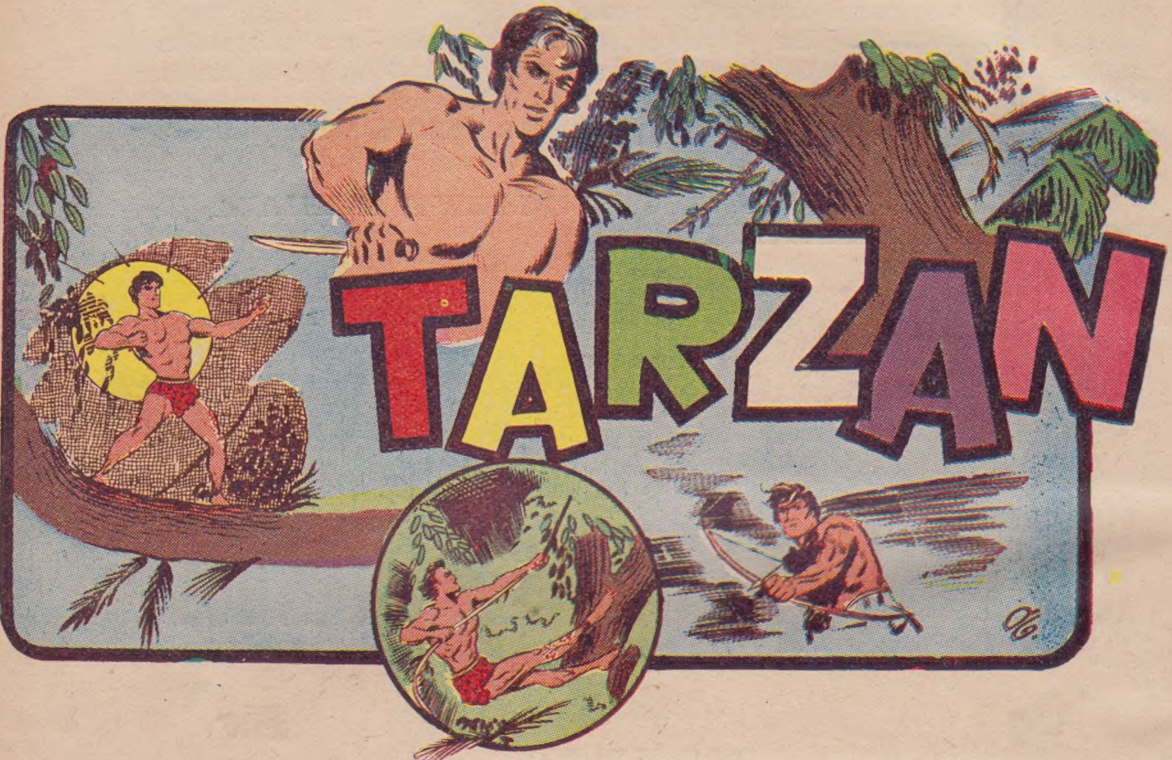


# TARZAN Sizin Mecmuanızdır

Çıktığı günden beri küçük okuyucuları tarafından pek fazla rağbete mazhar olan Tarzan mecmuası bütün eksiklerini tamamlamış bulunmaktadır.

## TARZAN

Tarzan mecmuası sizlere 15 ressam tarafından en iyi ve en güzel bir şekilde hazırlanmaktadır. Birkaç sayı sonra Amerikadan hususî surette getirttiğimiz orijinal Tarzan tefrikalarına başlayacağımızı müjdeleriz.

Tarzan bugün ençok satılan ve okunan yegâne çocuk mecmuasıdır. Her sayısı baştanbaşa renkli olarak hazırlanmıştır. Fiatı sadece 30 kuruştur.